Дом милосердия кузнеца Лобова

Годовой отчет за 2025 год

domlobova.ru



Если человека нельзя вылечить, это не значит, что ему нельзя помочь.

Друзья!

Дом милосердия работает бесплатно, чтобы тяжело или неизлечимо больные люди в Ярославской области проживали последние дни по-домашнему, когда не страшно болеть, стареть и умирать.

Мы хотим, чтобы совместные усилия государственных, социальных и медицинских служб с НКО и гражданским сообществом Ярославской области привели к тому, чтобы пожилые, тяжелобольные и одинокие люди, а также люди, утратившие способность к самообслуживанию, имели возможность получать бесплатную, качественную, милосердную и профессиональную помощь 24/7. Чтобы люди знали, что в конце жизни не должно быть страшно, больно и одиноко; верили, что беспомощность может быть не унизительна.

Единовременно помощь получает 85 человек:

- 65 через службу помощи на дому
- 20 в отделении милосердия

Оказываем помощь по 4 ключевым направлениям, которые в хосписе называют «тотальная боль»:

- физическая боль
- психологическая боль (страх, тревога)
- социальная боль (одиночество)
- духовная боль (вопросы смысла жизни, вины, прощения).

Мы работаем в режиме **мультидисциплинарной команды** (врач, медсестра, младший медперсонал, социальный работник, координатор, который организует оказание человеку комплексной помощи). А также привлекаем волонтеров.



Алексей Васиков
руководитель

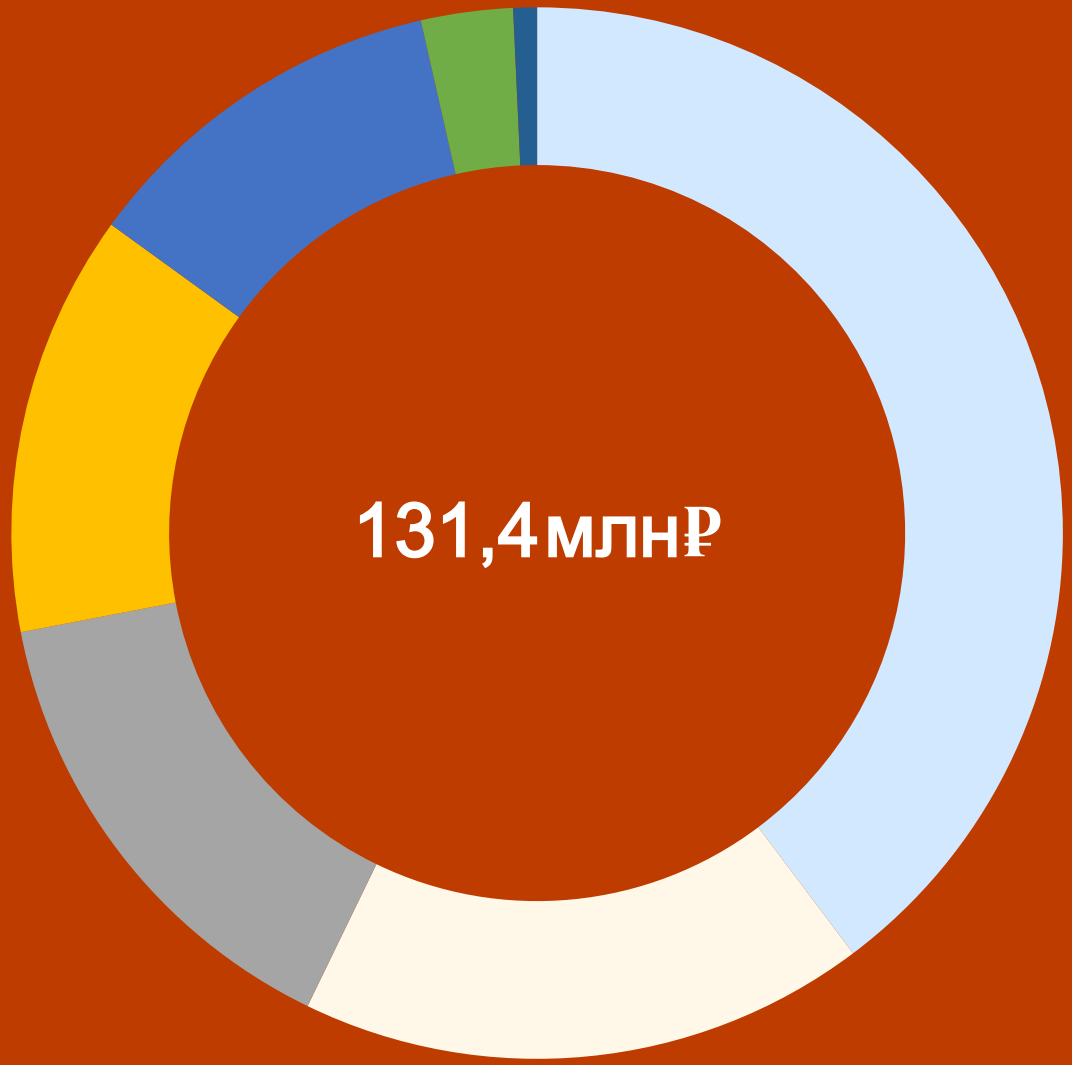

Поступления за год

Мы помогаем бесплатно,
а существуем за счет поддержки

39,6 млн ₽
Благотворительный фонд «Вера»

34,9 млн ₽
Остаток средств 2024 года

24,1 млн ₽
Иные фонды

14,3 млн ₽
Фонд президентских грантов

11,3 млн ₽
Благотворители

4,8 млн ₽
Иной доход

2,4 млн ₽
Региональные средства

Поступления от частных благотворителей

2 207 человек
сделали пожертвование

6 358 платежей
совершено за отчетный год

5 271 803 ₽
поступило за отчетный год

647
ежемесячных подписок

829 ₽
средняя сумма пожертвования

Служба помощи на дому

Мы приезжаем в сёла и деревни, в дома к неизлечимо больным и одиноким старикам, потерявшим способность обслуживать себя самостоятельно, чтобы они могли оставаться дома.



Тамара Алексеевна, 88 лет
болезнь Альцгеймера

Служба помощи на дому

Оперативно боремся с тягостными симптомами:
тяжелая боль, одышка, тошнота и другие.

Удалённость служб, нехватка ресурсов и низкая информированность населения осложняют оказание помощи в сельской местности, приводя к поздним обращениям за поддержкой.

Нам важна достаточная помощь на дому, чтобы избежать госпитализации:

- «горячая линия» для близких;
- ежедневная выездная служба;
- бригада под запрос: врач, медицинский и младший персонал;
- необходимая кратность посещений;
- опиоидные анальгетики в укладке (редкая практика в России);
- выдача медицинских изделий для облегчения симптомов;
- транспортировка и сопровождение в больницу;
- закупка и доставка лекарств и средств гигиены за свой счёт;
- сопровождение семьи на всех этапах.

160 семей получили помощь,
а их тяжелобольной близкий
смог оставаться жить дома

4 956 консультаций
для тяжелобольных и близких

2 446 визитов
к подопечным на дом

511 перевозок
в медицинские учреждения

421 дополнительных услуг
в рамках социального сопровождения

История службы помощи на дому

В январе 2024 года в Дом Лобова обратился брат Екатерины Александровны, он был полон отчаяния. Его сестра, боролась с опухолью мозга и последствиями химиотерапии. Валерий сам страдал от тяжелого заболевания и не мог ухаживать за сестрой.

Сегодня, читая отзыв Валерия, мы понимаем — именно такие истории становятся маяком для тех, кто ещё сомневается, просить ли о помощи.

« Выражаю сердечную благодарность патронажной службе и всему коллективу Дома милосердия кузнеца Лобова за подаренные полтора года достойной жизни неизлечимо больной сестре Екатерине. Это просто чудо, что есть такая благотворительная организация, и что там работают такие добрые, отзывчивые люди, специалисты своего дела. Низкий вам поклон. »

Екатерину Александровну мы регулярно навещали, обеспечивали лекарственными препаратами, проводили гигиенический уход раз в неделю, а еще возили «горячую тарелку». Потом был ещё целый год, наполненный не болью, а жизнью: счастливыми моментами с близкими, поездками в онкологическую больницу с нашей бригадой, разговорами с медсестрой за чаем и обыкновенными спокойными днями, когда можно посмотреть любимую передачу по телевизору или поболтать с подругой. Да, болезнь прогрессировала, но Екатерина Александровна больше не чувствовала себя обузой для семьи.



Екатерина Александровна, 70 лет
опухоль головного мозга

Отделение милосердия

Разумно и бережно используем наши ограниченные возможности оказания паллиативной помощи в стационарных условиях.

У нас всего 20 коек, которые никогда не пустуют.

Мы отдаем приоритет тем, кто полностью лишен семейного ухода или нуждается в ежедневном наблюдении врача.



Марина Михайловна, 62 года
рак яичников

111	6 377	194
подопечных получили помощь	количество дней пребывания	дополнительных услуг

Мы не больница

- 8 уютных комнат
- круглосуточное посещение
- доброе обращение
- подробные консультации близких о состоянии

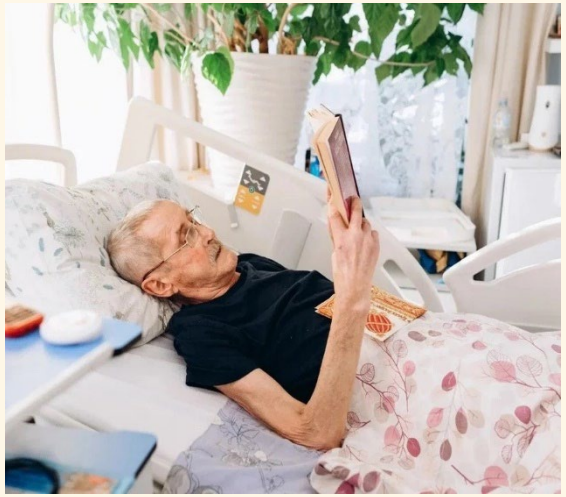







Большая столовая



Веранда для приема гостей и отдыха



Сад с цветами



Веранда для проведения мероприятий



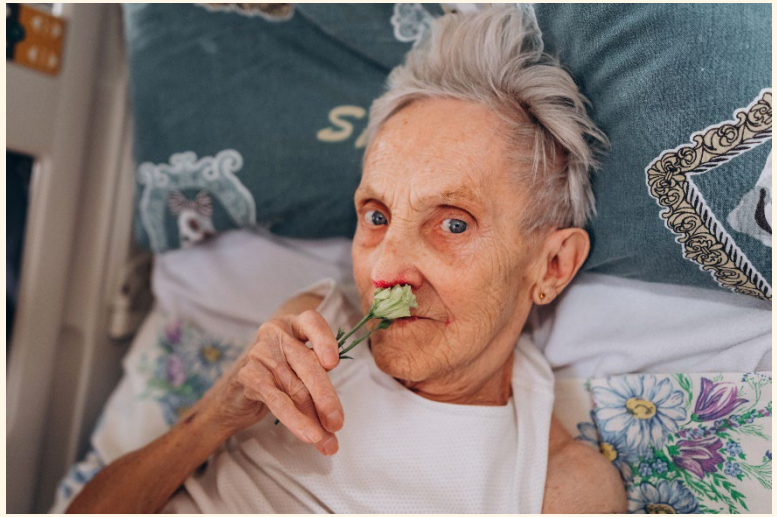



Круглосуточное наблюдение

Когда подопечному подбирают или меняют схему обезболивания, он может находиться под наблюдением специалистов.

Социальная передышка

Родственники получают возможность заняться делами или отдохнуть.

Своя кухня

У нас пятиразовое питание, разнообразное и сбалансированное меню, своя кухня и манящий запах еды на весь дом.

История отделения милосердия

Елене 64 года. Леночка — ласково называют женщину сотрудники Дома Лобова. Ее коснулась болезнь, при которой угасает работа мозга.
Сыновья Елены, Денис и Никита, сделали все для комфорта мамы дома. И сами постоянно заходили, и наняли сиделку. Но заболевание прогрессировало, потребовалось все больше времени и усилий. Мужчины разрывались между семьей, работой и сыновним долгом.
Когда наш социальный координатор Светлана впервые увидела Елену, женщина еще могла ходить. Мечтала выйти на прогулку, снова увидеть улицу, деревья и солнце.

Нам разрешили помочь, и Елена приехала в Дом Лобова. Чтобы дать возможность отдохнуть сыновьям и попробовать скорректировать лечение женщины.
К сожалению, болезнь развивается очень быстро, буквально через несколько недель Елена перестала вставать. Вместе с сыновьями мы приняли решение, что она останется у нас под присмотром специалистов.
Прогулки из жизни Елены не пропали, наоборот — их стало больше. Каждый день она гуляет на кресле-каталке и может видеть и улицу, и солнце, и деревья.
Сыновья приходят к маме постоянно. Приносят любимые продукты, рассказывают о семейных новостях, читают. Елена почти не отвечает, но слышит. Это видно по тому, как меняется выражение ее лица, когда приходят родные.

Важно, когда близкие — близко.



Елена Геннадьевна, 64 года
деменция

Досуг – работа координатора

У нас работает координатор. Он не лечит, а возвращает к привычной жизни. Умеет разглядеть во взгляде интерес,
а в слабых руках - скрытое желание что-то сделать.

Лепить. Даже если пальцы не слушаются, глина мягко поддается.
Она тёплая, живая. Тут важен сам процесс: ты снова можешь создавать.
И в конце, вытирая руки, думаешь: «Я смог».

Красить. Взять кисть, выбрать картину по номерам, где каждый закрашенный фрагмент - маленькая победа. Получается не идеально, но это твоё - яркое, настоящее.

Это не просто «занять время». Это - мост. От одиночества – к общению, от беспомощности - к созиданию, от роли пациента – к простому чувству: «Я ещё могу».

Когда боль отпускает, координаторы помогают наполнить освободившееся пространство не пустотой, а смыслом.
Негромким разговором за работой, совместным чтением.















Нам помогают волонтёры

Волонтёры проводят мастер-классы, выступают с концертами и театральными представлениями, приводят в гости в хоспис своих пушистых питомцев и устраивают дни красоты для подопечных.

Волонтёры привозят товарную помощь для «корзины радости», помогают по хозяйству: убирают территорию, моют окна.

600
мероприятий проведено

167
постоянных волонтеров

Вокальная группа «Рябинушка»

В посёлке Поречье-Рыбное, где жизнь течёт размеренно и привычно, есть место, где звучат голоса, полные тепла и вдохновения, — сельский дом культуры. Именно здесь, на его сцене и в его стенах, живёт и творит вокальный коллектив «Рябинушка».

История нашего сотрудничества с Домом Лобова началась случайно, но стала важной частью жизни коллектива. Однажды Ирина предложила: «А давайте подарим концерт тем, кому особенно нужны тепло и внимание?» Мы немного волновались: как воспримут наши песни подопечные, получится ли создать нужную атмосферу? Но решили — надо попробовать.

Первый концерт в Доме Лобова запомнился всем. Мы пели знакомые мелодии, а жители подпевали, улыбались.. Одна из подопечных, Анна Петровна, после выступления сказала: «Спасибо, что напомнили, как прекрасна жизнь!» Эти слова тронули до слёз и стали для нас лучшей наградой.
С тех пор «Рябинушка» выступает в Доме Лобова регулярно.

Руководитель коллектива Ирина Угодчикова так говорит о миссии коллектива: «Для нас выступления в Доме Лобова — это не просто концерты. Это возможность подарить частичку души тем, кто в ней особенно нуждается. И знаете что? Возвращаешься домой с таким чувством лёгкости и благодарности, будто не ты дарил радость, а тебе её подарили стократно».



Вокальная группа «Рябинушка»

Юля Лазарева

Я врач по образованию, но, признаюсь честно, даже меня слово «паллиатив» когда-то пугало.
В сознании большинства людей, даже медиков, эта тема окутана страхом и грустью.
Но всё изменилось в один день. Мы с подружками решили съездить в Дом милосердия кузнеца Лобова в Поречье-Рыбное. С собой взяли мандарины и трогательные открытки, которые своими руками смастерили детишки. Я ехала и не знала, чего ожидать.
Но когда мы переступили порог, все страхи рассеялись.

Я увидела не больницу, а настоящий Дом. Увидела, как в нём тепло, уютно и спокойно каждому жителю. Пахло домашней едой, звучали тихие разговоры, вокруг была атмосфера заботы и искреннего уважения к человеку. Познакомившись с коллективом Дома милосердия, я была настолько очарована их преданностью делу, что сразу поняла: я хочу помогать этим замечательным людям.

К сожалению, из-за работы и личных дел у меня нет возможности часто приезжать в Поречье лично. Но я поняла важную вещь: помогать можно по-разному!

Я стала искать другие форматы. Помогала с организацией благотворительных и фандрайзинговых мероприятий Дома Лобова в Ярославле, регулярно рассказываю о Доме в своих социальных сетях, чтобы как можно больше людей узнали об этом месте, участвую в сборах.

После знакомства с Домом милосердия, его удивительными сотрудниками и жителями внутри происходит важный сдвиг. Ты начинаешь отчетливо понимать: добра в этом мире гораздо больше, чем кажется. И увеличивать его может каждый из нас самыми разными способами.
Расстояние — точно не помеха, если твоё сердце хочет помочь.



Юля Лазарева
волонтер

Основные партнеры



Крупные партнерские акции

«Совкомбанк про добро»

Платформа «Совкомбанк про добро» — благотворительная инициатива Совкомбанка для популяризации благотворительности в России. Позволяет поддерживать проверенные НКО с мультипликационным эффектом за счёт добробаллов от банка.

380 000 ₽ перечислено на поддержку уставной деятельности Дома Лобова

«Добрые покупки» ВкусВилл

«Добрые покупки» — это возможность напрямую помочь и оплатить продукты подопечным Дома Лобова в интернет-магазине ВкусВилл.

193 600 ₽ собрано на приобретение продуктов питания для Дома Лобова

Мандариним- ежегодная фандрайзинговаяакция

акция, направленная на поддержку работы службы помощи на дому

1 365 422 ₽
собрано

›1 800 человек
приняли участие в акции



Помощь товарами и услугами

Компании, партнёры и частные благотворители помогают нам не только деньгами. В 2025 году благотворители передали «Дому Лобова» медицинские расходные материалы, а также офисную технику для сотрудников и бытовую — для жителей хосписа и подопечных на дому.

Жителям передали материалы для мастер-классов, в отделение милосердия приобрели фрукты и сладости, в сад - деревья и растения. Партнёры из социального проекта «Помощь рядом» предоставили услуги такси и доставки.

1 902 809 ₽

сумма помощи товарами и услугами

Фестиваль «Мандариним»

В конце декабря 2025 года «Дом Лобова» провёл первый фестиваль «Мандариним!».

Накануне новогодних праздников встретились сотрудники, волонтёры, друзья нашего Дома и те, кто захотел познакомиться с работой организации поближе. Все, кого объединяет ниточка добра и желание помогать тем, кто имеет тяжёлое заболевание и сам не справляется.

Мероприятие прошло в г. Ярославле, в тёплой обстановке, как дома — так, как мы любим. Гостей ждали творческие номера, фотовыставка, игры, розыгрыши и, конечно, мандарины!

Фестиваль организован в поддержку ежегодной акции «Мандариним», которая направлена на сбор средств в пользу службы помощи на дому. Благодаря поддержке Министерства социальных коммуникаций Ярославской области вручались благодарности, подарки сотрудникам, волонтёрам и партнёрам, которые активно участвовали в сборе средств.



Фестиваль «Мандариним», *г. Ярославль*

Сбор товарной помощи совместно с БФ «Выручаем»

Акция «Выручаем вместе» проходит каждый месяц в магазинах «Пятёрочка». Жители Ярославля и Ростова Великого могут поделиться продуктами питания прямо во время ежедневных покупок.

38 супермаркетов стали точками сбора помощи, их покупатели собрали более 1 300 кг продуктов, бытовой химии и товаров первой необходимости.

Собранная помощь была направлена на приготовление пятиразового питания в стационаре, праздничные столы, наполнение «Холодильника желаний» и «Корзины радости», а также формирование продуктовых наборов для подопечных выездной патронажной службы.



Волонтеры,
г. Ярославль

Инициатива, реализованная в рамках грантового конкурса «Отличные соседи»

Проект «Бабушка по переписке» доказал, что для проявления заботы не существует преград. Мы объединили детей и взрослых Ярославской области, чтобы подарить капельку внимания тем, кто в ней особенно нуждается — жителям нашего отделения милосердия.

150+ участников своими руками нарисовали открытки и сделали сувениры. Каждый подопечный «Дома милосердия» получил личное послание и почувствовал себя частью большой и заботливой семьи.
Проект укрепил связь поколений и культуру добрососедства в регионе.



Волонтеры,
г. Ярославль

Попечительский совет



Нюта Федермессер
Член Центрального штаба Общероссийского общественного движения «НАРОДНЫЙ ФРОНТ «ЗА РОССИЮ»



Юля Матвеева
Директор Государственного бюджетного учреждения города Москвы «Единый центр поддержки»

Команда милосердия



АлексейВасиков
директор



Анастасия Иванова
врач по паллиативной помощи



Светлана Бочкова
социальный координатор



Алеся Добрецова
администратор благотворительных программ

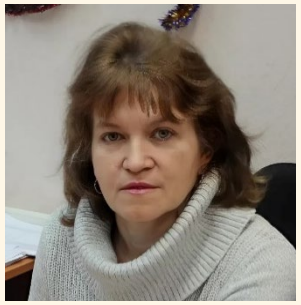

Александра Горбунова
главный бухгалтер



и еще 54 человека



Алексей Матвеев
помощник руководителя



Валентина Сопова
заместитель директора по социальной работе



Наталья Моторина
руководитель отдела фандрайзинга и коммуникаций



Наталья Бойцова
старшая медицинская сестра



Александр Мельников
заведующий по хозяйству

Публикациив СМИ

В 2025 году о «Доме Лобова» вышло свыше 200 публикаций,
а название организации упоминалось более чем в 556 публикациях.

«Один день между живыми и мёртвыми: как «спецназ милосердия» ведёт свою битву за спасение человечности в русской глубинке»

https://clck.ru/3WrkfZ

«Не уход, а достойная жизнь. Как Дом милосердия помогает смертельно больным»

https://clck.ru/3UJeBL

«С Верой в чудо»: история подопечного «Дома милосердия кузнеца Лобова»

https://clck.ru/3UJeNF

Руководитель хосписа в Ростовском районе: «Не стыдно просить о помощи, стыдно пройти мимо».

https://clck.ru/3Wrkgh

Жизнь и смерть в глубинке

https://clck.ru/3Wrkhx

Как устроен «Дом милосердия кузнеца Лобова»

https://clck.ru/3Wrkj5

Как помочь «Дому Лобова»?

С российской банковской карты
Самый простой способ — перейти на сайт «Дома милосердия» и сделать перевод через форму пожертвования.

Оформить подписку
Для работы «Дома Лобова» очень важны регулярные пожертвования — они помогают подопечным вовремя получать необходимую поддержку. В форме пожертвования выберите кнопку «ежемесячный платёж», комфортную для вас сумму и способ оплаты.

Через онлайн-банк
Можно сделать пожертвование через систему быстрых платежей — для этого отсканируйте QR-код СБП. А еще в онлайн-сервисах банков Сбер Банк, ВТБ и Ozon Банк можно сделать перевод напрямую. Просто в приложении наберите в поиске «Дом милосердия кузнеца Лобова».

С карт зарубежных банков
На сайте Ozon есть сертификаты. Можно выбрать любой номинал. Приобретая сертификат, вы делаете автоматическое пожертвование Дому Лобова. Если вы находитесь не в России или у вас включен VPN, то сертификаты могут не отображаться. В таком случае выберите российский адрес доставки.

Помочь целой организацией
Помочь Дому Лобова можно вместе с коллегами — например, пожертвовать средства в хоспис, приобрести сувениры, организовать благотворительные мероприятия в офисе или стать постоянным спонсором.

Подробнее о корпоративной помощи можно узнать по телефону: +7 (905) 137-80-70, Наталья.

Направить ваш кэшбэк от Т-Банка
1. Откройте мобильное приложение Т-Банка.
2. На главном экране выберите вашу карту и нажмите на значок настроек (шестеренка) рядом с ней.
3. Пролистайте вниз до раздела «Куда зачислять» и выберите пункт «Кэшбэк».
4. Выберите опцию «В благотворительный фонд».
5. В списке фондов найдите «Дом милосердия кузнеца Лобова».
6. Подтвердите выбор – теперь ваш кэшбэк будет автоматически перечисляться на помощь нашим подопечным при каждой покупке по карте.

Мы благодарны каждому, кто помогал нам в 2025 году. «Дом Лобова» продолжает работать благодаря вашей поддержке.

Наша помощь тяжело больным взрослым и их семьям была бы невозможна без вас, благотворителей и волонтеров. Спасибо, что поддерживаете «Дом Лобова»

Ваша помощь бесценна!

Контакты

+7 (920) 659-28-56
mail@domlobova.ru
Алексей Васиков,
руководитель



Телеграм
https://t.me/dom_lobova

VK
https://vk.com/domlobova

Одноклассники
https://ok.ru/group/55383435706579